3-4 апреля 2026

НАУЧНО-ПРАКТИЧЕСКАЯ КОНФЕРЕНЦИЯ

СЕКРЕТЫ РЕСПИРАТОРНОГО ЗДОРОВЬЯ И АЛЛЕРГИИ В РИТМЕ БОЛЬШИХ ГОРОДОВ

Москва,
Ленинградский пр-т,
д. 37, корп. 9,
бизнес-отель
«Аэростар»

Санкт-Петербург,
ул. 2-я линия В.О.,
д. 61/30,
отель River Palace

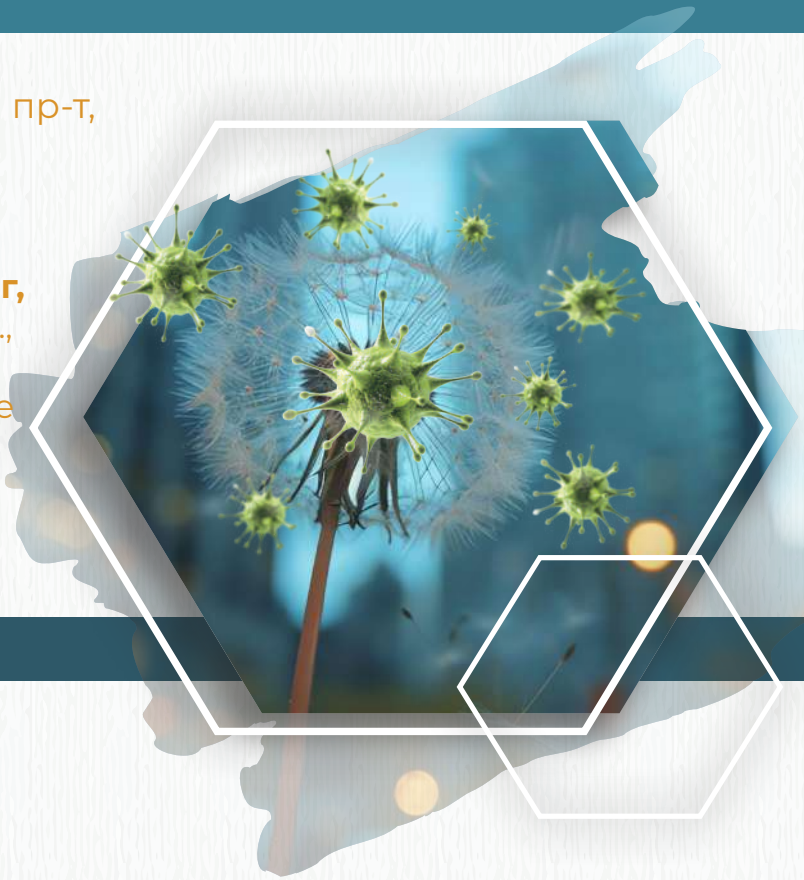

WWW.MOIR.PRO

ДАТА ПРОВЕДЕНИЯ: 3 апреля 2026 г.

МЕСТО ПРОВЕДЕНИЯ: г. Москва, Ленинградский просп., 37, корп. 9, Бизнес-отель «Аэростар»

Запись мероприятия:

https://disk.360.yandex.ru/i/s2XNtWK4LjSD8w

СТАТИСТИКА ПО МЕРОПРИЯТИЮ:

ОЧНО 207 ЧЕЛОВЕК

ОНЛАЙН 976 ЧЕЛОВЕК

ВСЕГО СЛУШАТЕЛЕЙ:

1183 ЧЕЛОВЕК

Специальности		География	
Аллергология и иммунология	316	ЦФО	469
Терапия	292	СЗФО	171
Пульмонология	281	ЮФО	148
Педиатрия	135	ПФО	146
Другое	57	СФО	133
Лечебное дело	47	УФО	98
Общая врачебная практика (семейная медицина)	30	СКФО	8
Оториноларингология	7	ДФО	5
Гастроэнтерология	6		
Инфекционные болезни	6	Иран	4
Организация здравоохранения и общественное здоровье	6	Казахстан	1

ДАТА ПРОВЕДЕНИЯ: 4 апреля 2026 г.

МЕСТО ПРОВЕДЕНИЯ: г. Санкт-Петербург, ул. 2-я линия В.О., д. 61/30, отель «River Palace»

Запись мероприятия:

https://disk.360.yandex.ru/i/jQvUJP1jlFepVg

СТАТИСТИКА ПО МЕРОПРИЯТИЮ:

ОЧНО 158 ЧЕЛОВЕК

ОНЛАЙН 911 ЧЕЛОВЕК

ВСЕГО СЛУШАТЕЛЕЙ:

1069 ЧЕЛОВЕК

Специальности		География	
Терапия	261	СЗФО	392
Аллергология и иммунология	248	ЦФО	227
Пульмонология	213	ЮФО	134
Педиатрия	128	ПФО	121
Общая врачебная практика (семейная медицина)	79	СФО	95
Инфекционные болезни	67	УФО	93
Другое	35	СКФО	4
Клиническая лабораторная диагностика	25	ДФО	3
Лечебное дело	13		



Синопальников А.И. **Ненашева Н.М.**



Курбачева О.М. **Ненашева Н.М.**



Ненашева Н.М. **Синопальников А.И.** **Емельянов А.В.**



Ненашева Н.М.



Синопальников А.И.



Маркова Т.П.



Курбачева О.М.



Тамразова О.Б.



Малинникова Е.Ю.

СПИКЕРСКИЙ СОСТАВ



Емельянов А.В.



Ревякина В.А.



Ракова Н.Г.



Шумилин А.А.



Шевяков М.А.



Морозов Д.М.

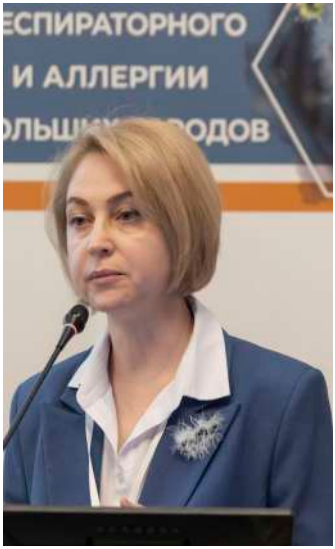

Себекина О.В.



Трусова О.В.



Лесиовская Е.Е.







СПИКЕРЫ

Курбачева Оксана Михайловна, заведующая отделением бронхиальной астмы ФГБУ «ГНЦ Институт иммунологии» ФМБА России, главный внештатный специалист – аллерголог-иммунолог Центрального федерального округа, д.м.н., профессор

Малинникова Елена Юрьевна, ведущий научный сотрудник ФГБНУ НИИВС им. И.И. Мечникова, д.м.н.

Маркова Татьяна Петровна, заведующая кафедрой иммунопатологии и иммуногенетики Академии постдипломного образования ФГБУ ФНКЦ специализированных видов медицинской помощи и медицинских технологий ФМБА России, д.м.н., профессор

Морозов Дмитрий Михайлович, директор по науке и обучению персонала, специалист компании ООО «Стэлмас-Д» по минеральным и питьевым водам

Ненашева Наталья Михайловна, заведующая кафедрой аллергологии и иммунологии ФГБОУ ДПО РМАНПО Минздрава России, д.м.н., профессор

Ракова Наталия Геннадиевна, доцент кафедры клинической лабораторной диагностики с курсом лабораторной иммунологии ФГБОУ ДПО РМАНПО Минздрава России, к.м.н.

Ревякина Вера Афанасьевна, заведующая отделением аллергологии ФГБУН «ФИЦ питания и биотехнологии», д.м.н., профессор

Себекина Оксана Владимировна, доцент кафедры аллергологии и иммунологии ФГБОУ ДПО РМАНПО Минздрава России, к.м.н.

Синопальников Александр Игоревич, заведующий кафедрой пульмонологии ФГБОУ ДПО РМАНПО Минздрава России, заслуженный врач РФ, д.м.н., профессор

Тамразова Ольга Борисовна, профессор кафедры детских инфекционных болезней ФГБОУ ДПО РМАНПО Минздрава России, ГБУЗ «ДГКБ им. З.А. Башляевой ДЗМ», д.м.н.

Шумилин Алексей Александрович, начальник пульмонологического отделения ФГБУ «НМИЦ ВМТ им. А.А. Вишневского» Минобороны РФ

Секреты респираторного здоровья и аллергии в ритме больших городов

09.00–10.00 РЕГИСТРАЦИЯ

10.00 ОТКРЫТИЕ КОНФЕРЕНЦИИ

10.00–10.10 Приветственное слово

10.10–10.30
Навигация в сезонном аллергическом рините: клинический компас врача*
Ненашева Наталья Михайловна

** Доклад подготовлен при поддержке компании «Тева» и не является аккредитованным в системе НМО*

10.30–10.35 Ответы на вопросы

10.35–10.50
Дифференцированный подход к ведению пациента с кашлем: «кто виноват» и «что делать»?
Синопальников Александр Игоревич

10.50–10.55 Ответы на вопросы

10.55–11.10
Эра биологической терапии в лечении хронической крапивницы
Ненашева Наталья Михайловна

11.10–11.15 Ответы на вопросы

11.15–11.30
Опыт применения отечественного аллергочипа ProAllergy в диагностике аллергии
Себекина Оксана Владимировна

11.30–11.35 Ответы на вопросы

11.35–11.50
Доказательный выбор ингалятора, когда устройство определяет исходы терапии*
Ненашева Наталья Михайловна

** Доклад подготовлен при поддержке ООО «АстраЗенека Фармасьютикалз» и не является аккредитованным в системе НМО*

11.50–11.55 Ответы на вопросы

11.55–12.15
Клинические признаки поллиноза в практике дерматолога*
Тамразова Ольга Борисовна

** Доклад подготовлен при поддержке ООО «Опелла Хелскеа» и не является аккредитованным в системе НМО*

12.15–12.20 Ответы на вопросы

12.20–12.50
Современные антигистаминные препараты: выбор в изобилии предложений*
Ненашева Наталья Михайловна

** Доклад подготовлен при поддержке ООО «Берлин-Хеми/А. Менарини» и не является аккредитованным в системе НМО*

12.50–12.55 Ответы на вопросы

12.55–13.15
Новая парадигма лечения аллергического ринита*
Ненашева Наталья Михайловна

** Доклад подготовлен при поддержке ООО «Гленмарк Импэкс» и не является аккредитованным в системе НМО*

13.15–13.20 Ответы на вопросы

13.20–14.20 ПЕРЕРЫВ

14.20–14.35
Современные лабораторные технологии в помощь клиническому аллергологу
Ракова Наталия Геннадиевна

14.35–14.40 Ответы на вопросы

14.40–15.10
Аллергический ринит: горизонты фармакотерапии*
Курбачева Оксана Михайловна

** Доклад подготовлен при поддержке ООО «Берлин-Хеми/А. Менарини» и не является аккредитованным в системе НМО*

15.10–15.15 Ответы на вопросы

15.15–15.35
Эффективность терапии при инфекциях смешанной этиологии через модуляцию иммунного ответа
Малинникова Елена Юрьевна

15.35–15.40 Ответы на вопросы

Секреты респираторного здоровья и аллергии в ритме больших городов

15.40–16.00
Патогенез и современные возможности терапии Т2-ассоциированных заболеваний*
Курбачева Оксана Михайловна

** Доклад подготовлен при поддержке АО «Санофи Россия» и не является аккредитованным в системе НМО*

16.00–16.15
Часто болеющие дети. Иммунитет и респираторные инфекции*
Маркова Татьяна Петровна

** Доклад подготовлен при поддержке ООО НПП «Бионокс» и не является аккредитованным в системе НМО*

16.15–16.20 Ответы на вопросы

16.20–16.40
Новые возможности симптоматической терапии БА*
Курбачева Оксана Михайловна

** Доклад подготовлен при поддержке ООО «Гленмарк Импэкс» и не является аккредитованным в системе НМО*

16.40–16.45 Ответы на вопросы

16.45–17.05
Аллергические заболевания верхних дыхательных путей! Современные тренды диагностики и терапии
Ревякина Вера Афанасьевна

17.05–17.10 Ответы на вопросы

17.10–17.25
Механизмы гипоксической вазоконстрикции при хронической обструктивной болезни легких и артериальной гипертензии
Шумилин Алексей Александрович
Содокладчики: Прохорчик Александр Александрович, Каракозов Арам Григорьевич, Казаков Сергей Петрович

17.25–17.30 Ответы на вопросы

17.30–17.50
Использование природной воды с магнием в профилактике и лечении
Морозов Дмитрий Михайлович

17.50–18.00 Дискуссия. Ответы на вопросы

СПИКЕРЫ

Ненашева Наталья Михайловна, заведующая кафедрой аллергологии и иммунологии ФГБОУ ДПО РМАНПО Минздрава России, д.м.н., профессор

Емельянов Александр Викторович, заведующий кафедрой пульмонологии ФГБОУ ВО СЗГМУ им. И.И. Мечникова Минздрава России, д.м.н., профессор

Лесиовская Елена Евгеньевна, ведущий научный сотрудник ФБГУН «Научно-клинический центр токсикологии им. С.Н. Голикова» ФМБА, д.м.н., профессор

Ракова Наталия Геннадиевна, доцент кафедры клинической лабораторной диагностики с курсом лабораторной иммунологии ФГБОУ ДПО РМАНПО Минздрава России, к.м.н.

Синопальников Александр Игоревич, заведующий кафедрой пульмонологии ФГБОУ ДПО РМАНПО Минздрава России, заслуженный врач РФ, д.м.н., профессор

Соболев Алексей Владимирович, профессор кафедры клинической микологии, аллергологии и иммунологии СЗГМУ им. И.И. Мечникова, главный аллерголог Северо-Западного федерального округа и Ленинградской области, д.м.н., профессор

Трусова Ольга Валерьевна, главный внештатный детский специалист – аллерголог-иммунолог Комитета по здравоохранению правительства Санкт-Петербурга, доцент кафедры терапии госпитальной с курсом аллергологии и иммунологии им. акад. М.В. Черноруцкого с клиникой ПСПбГМУ им. акад. И.П. Павлова, д.м.н.

Шевяков Михаил Александрович, профессор кафедры клинической микологии, аллергологии и иммунологии ФГБОУ ВО СЗГМУ им. И.И. Мечникова Минздрава России, врач-гастроэнтеролог, д.м.н.

Секреты респираторного здоровья и аллергии в ритме больших городов

09.00–11.00 РЕГИСТРАЦИЯ

11.00–11.10 ОТКРЫТИЕ КОНФЕРЕНЦИИ ПРИВЕТСТВЕННОЕ СЛОВО

11.10–11.30
Новые возможности симптоматической терапии БА*
Емельянов Александр Викторович

** Доклад подготовлен при поддержке ООО «Гленмарк Импэкс» и не является аккредитованным в системе НМО*

11.30–11.35 Ответы на вопросы

11.35–11.55
Дифференциальный подход к лечению крапивницы
Шевяков Михаил Александрович

11.55–12.15
Доказательный выбор ингалятора, когда устройство определяет исходы терапии*
Ненашева Наталья Михайловна

** Доклад подготовлен при поддержке ООО «АстраЗенека Фармасьютикалз» и не является аккредитованным в системе НМО*

12.15–12.35
Как улучшить прогноз пациента с ХОБЛ? Обновления в GOLD-2026*
Синопальников Александр Игоревич

** Доклад подготовлен при поддержке ООО «АстраЗенека Фармасьютикалз» и не является аккредитованным в системе НМО*

12.35–12.40 Ответы на вопросы

12.40–13.00
Сезонный аллергический ринит сквозь призму «Времен года» Вивальди*
Ненашева Наталья Михайловна

** Доклад подготовлен при поддержке компании «Тева» и не является аккредитованным в системе НМО*

13.00–13.20
Аллергический ринит и ОРВИ: скованные одной цепью*
Трусова Ольга Валерьевна

** Доклад подготовлен при поддержке ООО «Опелла Хелскеа» и не является аккредитованным в системе НМО*

13.20–13.25 Ответы на вопросы

13.25–13.45
Аллергия как фактор риска развития ОРВИ
Соболев Алексей Владимирович

13.45–14.00 Ответы на вопросы

14.00–15.00 ПЕРЕРЫВ
ВЫСТАВКА ВЕДУЩИХ КОМПАНИЙ. КОФЕ-БРЕЙК

15.00–15.15
Атипичная пневмония: быть или не быть?
Синопальников Александр Игоревич

15.15–15.35
Новая парадигма лечения аллергического ринита*
Ненашева Наталья Михайловна

** Доклад подготовлен при поддержке ООО «Гленмарк Импэкс» и не является аккредитованным в системе НМО*

15.35–15.40 Ответы на вопросы

15.40–16.05
Бронхолитическая терапия ХОБЛ
Емельянов Александр Викторович

16.05–16.20
Современные лабораторные технологии в помощь клиническому аллергологу
Ракова Наталия Геннадиевна

16.20–16.25 Ответы на вопросы

16.25–16.45
Секрет укрепления защиты верхних дыхательных путей
Лесиовская Елена Евгеньевна

16.45–17.00 Дискуссия. Ответы на вопросы

17.00 Завершение конференции


СЕКРЕТЫ РЕСПИРАТОРНОГО
ЗДОРОВЬЯ И АЛЛЕРГИИ
В РИТМЕ БОЛЬШИХ ГОРОДОВ
teva
Opella
Allergy
Genetium
Sanofi


4 апреля 2026


ПОРТФЕЛЬ TEVA ДЛЯ ЛЕЧЕНИЯ
ДУОНАЗЕ
Дезринит
teva


НОРДУМ
Северная ЗВЕЗДА
НАС ЗНАЮТ,
НАМ ДОВЕРЯЮТ!
Гарантия качества
СПРЕИ
НОРДУМ


БИО ФОКУС
www.biofocus.ru
www.allergoblot.
Передовые и доступные системы
диагностики аллергии и аутоиммунных
заболеваний в Российской Федераци
Био Фокус


МЕДПОСТАВКА

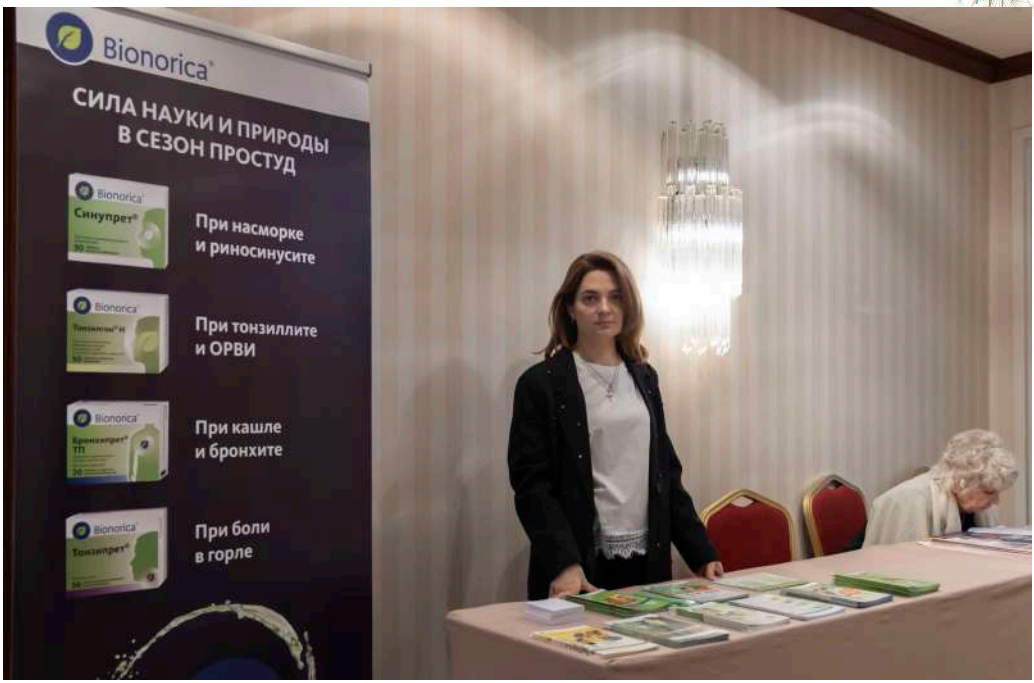
Bionorica
СИЛА НАУКИ И ПРИРОДЫ
В СЕЗОН ПРОСТУД
Синупрет®
При насморке
и риносинусите
При тонзиллите
и ОРВИ
При кашле
и бронхите
Тонзипрет®
При боли
в горле


ТЕРАПИЯ


ЛанфриЛС
Риалтрис
СТАРТ НОВОЙ ЖИЗНИ
СВОБОДА ДЫХАНИЯ
ПРИ АЛЛЕРГИЧЕСКОМ РИНИТЕ
УНИКАЛЬНАЯ
ФениСмарт


Красота, Здоровье
и Долголетие
в ваших руках!!
ВОДЫ
ЗДОРОВЬЯ


Полисан




Насморк
вылечить
ПРОСТО
Мазь Флеминга
Преимущества при рините:
Снимает отек и заложенность носа
Останавливает обильные выделе
Восстанавливает обоняние
Не вызывает привыкание
Бронприва
солофарм
Мазь Флеминга®
Ринит Дерматит Геморрой


ЛанфриЛС
Риалтрис
СВОБОДА ДЫХАНИЯ
УНИКАЛЬНАЯ*
ФИКСИРОВАННАЯ КОМБИНАЦИЯ ОЛОПАТАДИН + МОМЕТАЗОН
glenmark


Бронприва
солофарм
[тиотропия бромид]
Бесконечная легкость
с каждым вдохом!
ЛЕГКОЕ РЕШЕНИЕ
ДЛЯ ЗДОРОВЬЯ ЛЕГКИХ
Ингасалин
Тройное действие при кашле
разжижает мокроту
выводит мокроту
защищает ткань легких
Благодаря
гипертоническому раствору хлорида натрия
высокомолекулярной гиалуроновой кислоте
Достижение контроля симптомов ХОБЛ
снижение будущих рисков обострений
и летальных исходов каждый день
Единственный аэрозоль, который
содержит 200 доз на 3 месяца
Форма в суспензии в ДАИ
респирабельная фракция
с порошковыми ингаляторами
SOLOPHARM


ШАХ И МАТ
в выборе терапии БА
Симбикорт®. Сделай ход!
СИМБИКОРТ
ТУРБУХАЛЕР
АСТМА-БОТ
Личный помощник пациента
БРЕЗТРИ АЭРОСФЕРА
БРЕЗТРИ АЭРОСФЕРА –
3 АКТИВНЫХ КОМПОНЕНТА
ДЛЯ СВОБОДНОГО ДЫХАНИЯ
Moscow 1


ВОДЫ ЗДОРОВЬЯ
Повышают работоспособность
Насыщают минералами
Улучшают метаболизм
Предохраняют от травм
ДОСТАВКА
И МИНЕРАЛ
8 800 1
ВОДЫЗДО
ВОДЫ ЗДОРОВЬЯ
Предохраняют от травматизма
Насыщают необходимыми минералами
Снимают стресс и нервное напряжение
ВОДЫЗДОРОВЬЯ
ОЧИЩЕНИЕ
БОДРОСТЬ
КРАСОТА


ОФИЦИАЛЬНЫЙ СПОНСОР
ПАРТНЕРЫ
teva
glenmark
УЧАСТНИКИ КОНФЕРЕНЦИИ
Opella.
AstraZeneca
Generium
Био Фокус
Bionorica
ProAllergy
sanofi
МЕДСТАВКА
ГЛАВНЫЙ ИНФОРМАЦИОННЫЙ ПАРТНЕР
3 апреля 2026
НАУЧНО-ПРАКТИЧЕСКАЯ КОНФЕРЕНЦИЯ
СЕКРЕТЫ РЕСПИРАТОРНОГО ЗДОРОВЬЯ И АЛЛЕРГИИ В РИТМЕ БОЛЬШИХ ГОРОДОВ
Москва,
WWW.MOIS.PRO
WWW.MOIS.PRO

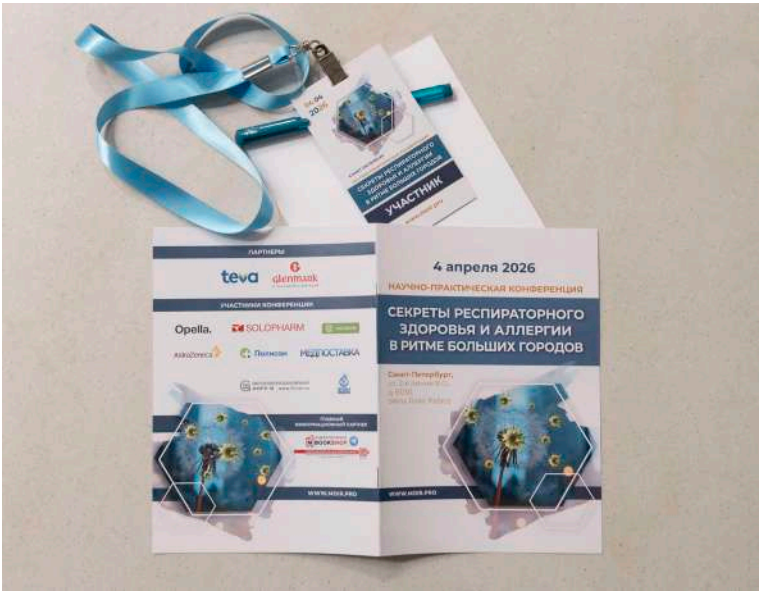
УЧАСТНИК
ПАРТНЕРЫ
teva
glenmark
УЧАСТНИКИ КОНФЕРЕНЦИИ
Opella.
SOLOPHARM
МЕДСТАВКА
4 апреля 2026
НАУЧНО-ПРАКТИЧЕСКАЯ КОНФЕРЕНЦИЯ
СЕКРЕТЫ РЕСПИРАТОРНОГО ЗДОРОВЬЯ И АЛЛЕРГИИ В РИТМЕ БОЛЬШИХ ГОРОДОВ
Санкт-Петербург,
WWW.MOIS.PRO
WWW.MOIS.PRO

ОФИЦИАЛЬНЫЙ СПОНСОР

БЕРЛИН-ХЕМИ МЕНАРИНИ

ПАРТНЕРЫ

teva

Glenmark
A new way for a new world

УЧАСТНИКИ КОНФЕРЕНЦИИ

Opella.

materia medica

AstraZeneca

Generium
Pharmaceuticals

Северная звезда

Био Фокус

Bionorica®

ProAllergy

ГОМЕОФАРМ

sanofi

МЕДПОСТАВКА

Полисан

SOLOPHARM

Воды здоровья

FIRN
БИОТЕХНОЛОГИЧЕСКАЯ КОМПАНИЯ
ФИРН М www.firnm.ru

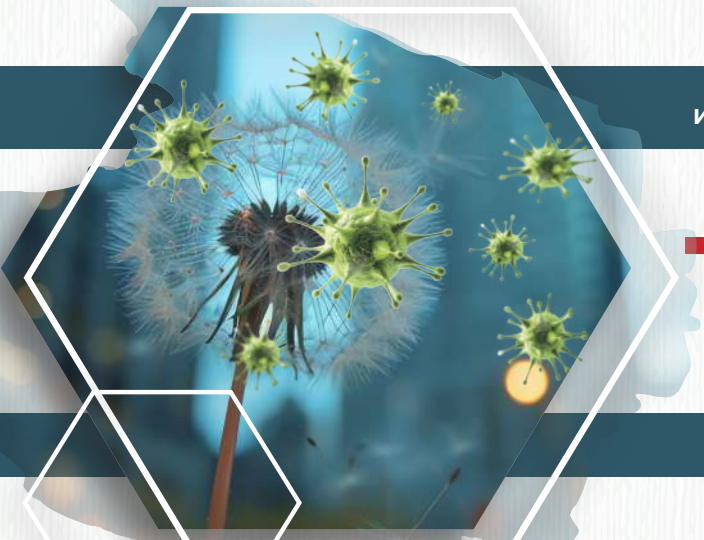

ГЛАВНЫЙ ИНФОРМАЦИОННЫЙ ПАРТНЕР

НАВИГАТОР ВРАЧА
M BOOKSHOP

ПОДПИСЫВАЙТЕСЬ НА НАШ ТЕЛЕГРАММ-КАНАЛ
и будьте в курсе книжных новинок, предстоящих мероприятий и главных новостей медицины!

WWW.MOIR.PRO